AUTEUR DU PROJET	MAITRE DE L'OUVRAGE	OBJET	
RM Architecte sàrl **Rte des Sciaux 43** **1727 Corpataux** portable : 076 567 07 79 e-mail : milev.rade@gmail.com	**RM Architecte sàrl** **Rte des Sciaux 43** **1727 Corpataux**	Construction de trois villas familiales article 1195 Impasse Saint-Vincent, 1726 Farvagny	
	Dossier d'enquête **Coupe C**	Format: A3	Modifié: -
		Echelle: 1 / 100	Modifié: -
		Dessin: r m	Modifié: -
		Date: 06.05.2022	Modifié: -

SIGNATURES:

Requérant (s):
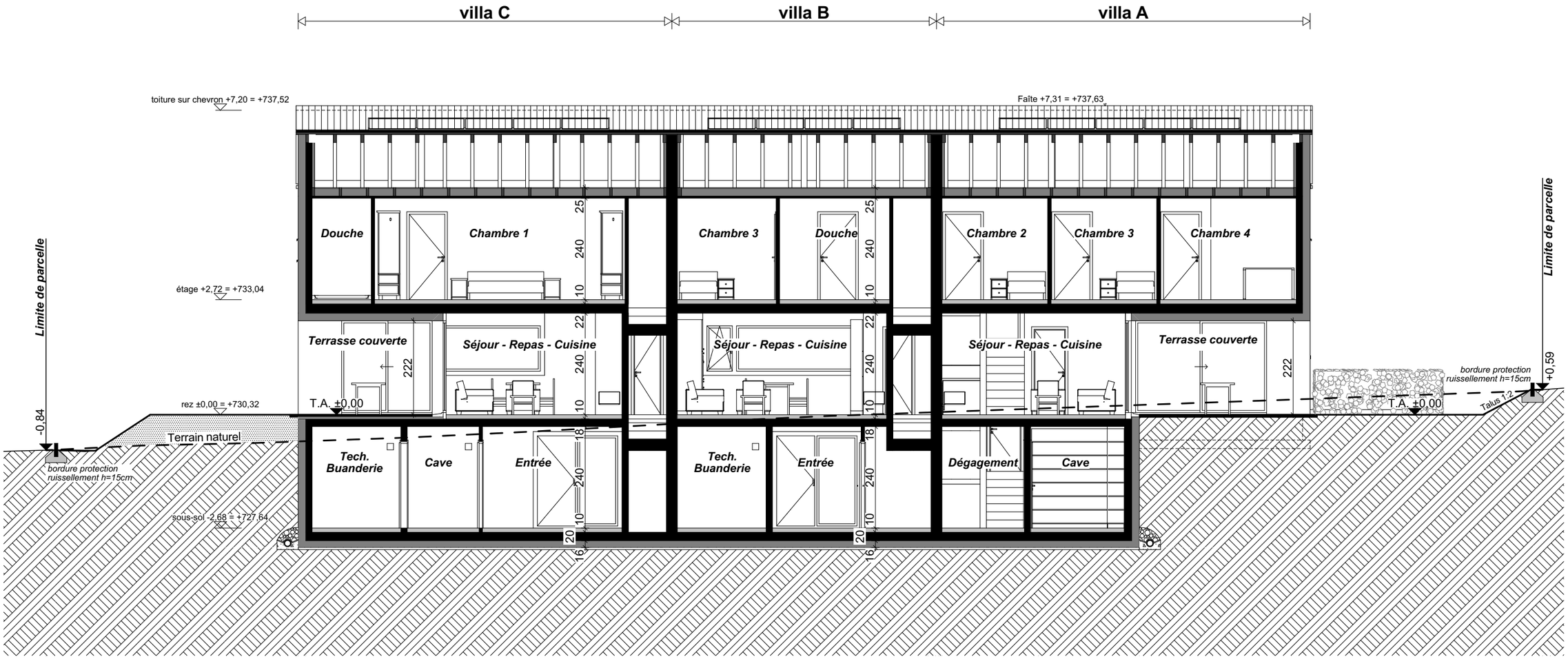
L'auteur des plans: